



**aGRICULTURES  
& TERRITOIRES**  
CHAMBRE D'AGRICULTURE  
DE RÉGION  
ILE-DE-FRANCE

# ORGANIGRAMME



# ORGANIGRAMME GENERAL

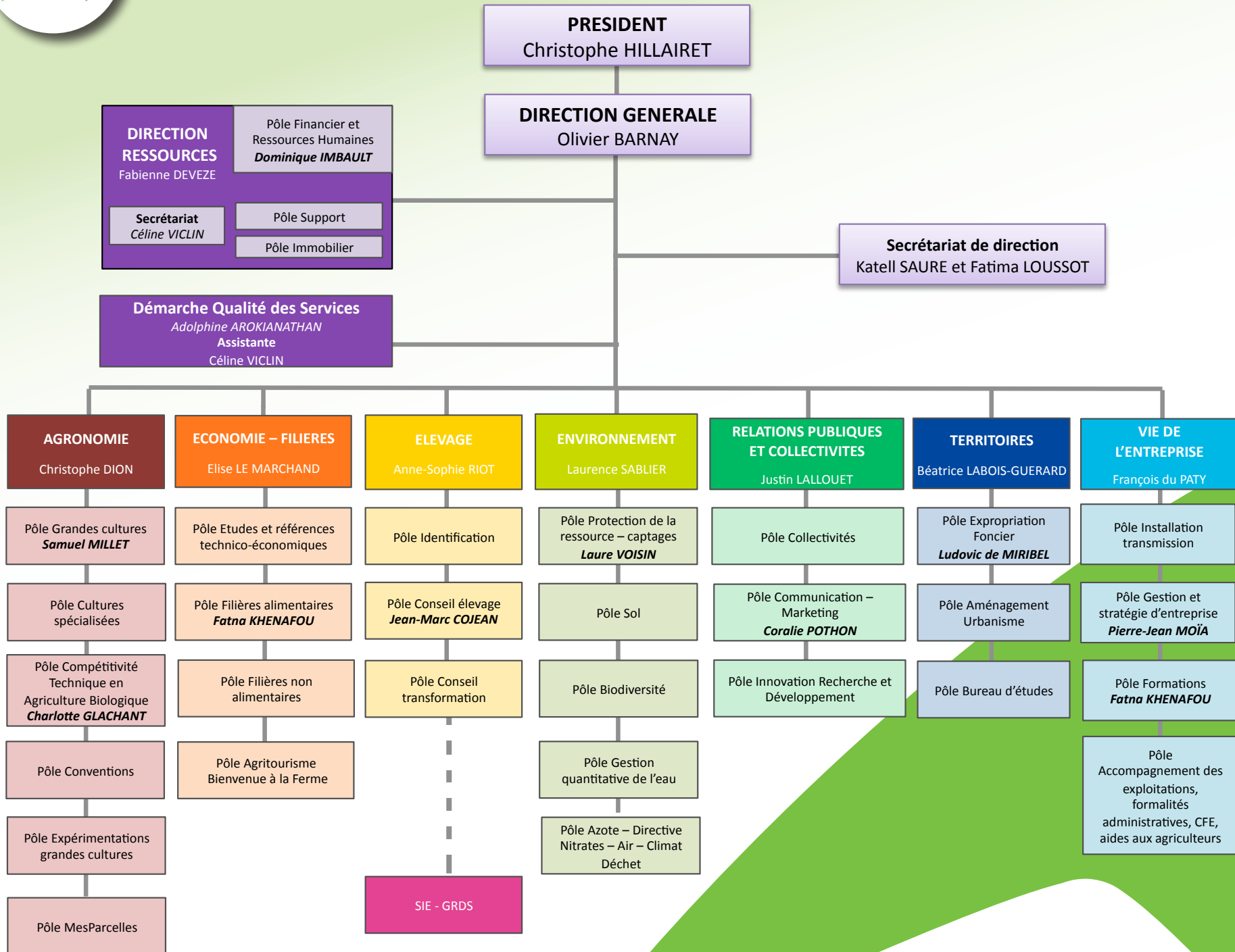



# DIRECTION RESSOURCES

**Directrice adjointe**  
Fabienne DEVEZE

**Assistante de direction**  
Céline VICLIN

## Pôle Financier

**Responsable d'équipe**  
Dominique IMBAULT

**Secrétariat**  
*Recrutement en cours*

**Comptabilité**  
Marie-Anne DESNE  
Christiane KAZCZYNSKI  
Sonia GOSSELIN

**Agence comptable**  
Laurence FORGET  
**Accompagnement agence comptable**  
Brigitte POILLEUX

**Contrôle de gestion**  
Brigitte POILLEUX

**Ingénierie financière**  
**Marchés publics**  
Camille FORAY

**Achats frais généraux**  
Annette MORIN

## Pôle Ressources Humaines

**Ressources Humaines**  
Isaura DA ROCHA  
*Référente*

**Gestion administrative**  
Valérie LEGUET

## Pôle Support

**Accueil standard**  
Elodie TESSIER  
Amélie PILATI  
Déborah VIOLET

**SIG régional**  
**(Système d'information géographique)**  
Guillaume FLAMME

**Gestion courrier OCTAGRI**  
Isabelle GUYOT

**DNSI (Direction Nationale des Systèmes d'Informations) \***

Nicole DIDELOT  
Laurent ROBERT

**Assistant**  
Sébastien PIVRON

## Pôle Immobilier

**Intendance**  
**gestion immobilière**  
**parc automobile**  
Thomas LABBENS  
Antonio LEMOS

**Agent d'entretien**  
Tania CORRERA CONCALVES  
Charles DIAS  
Joséphine GOPEZ  
Micaela TAVARES  
Viorica BIGA

## CONTACTS

**Accueil** : 01 39 23 42 00  
accueil@idf.chambagri. fr



# SERVICE AGRONOMIE

**Chef de service**  
Christophe DION

**Assistante**  
Corinne BURDILLAT  
**Secrétariat**  
Frédérique BRILLAND  
Annick CHEVALIER

## Pôle grandes cultures

### Conseils grandes cultures

Responsable d'équipe - Samuel MILLET

**Nord 77 (Meaux) :**  
Louise VAN CRANENBROECK

**Le Mée-sur-Seine :**  
Eric MISIAK  
Lucien OUDART  
Xavier DROUIN

**Sud 77 (St-Pierre-lès-Nemours) :**  
Mathurin PHILIPPEAU

**Etampes :**  
Emmanuel GRIARD  
Morgane VIDAL

**Auvernaux :**  
Mathilde DANIAU  
Franck GAUDICHAU

**St-Arnoult-en-Yvelines :**  
Thierry MULOT  
Caroline ROQUES  
Rémi CROUZET (apprenti)

**Galluis :**  
Christophe DAULLE  
Romain BERRUEE  
Lucie BARON (apprentie)

**Magnanville :**  
Nicolas GREAUME  
Benoît SAVALLE

**Cergy :**  
Stéphane BOULET  
Sabine SNYDER  
Mathilde GUILLOUX

### Réseau Fermes Dephy

Anne PAPIN

**Ecophyto**  
Julie ELBE  
Anne PAPIN

## Pôle cultures spécialisées

### Horticulture conseils dont Dephy

Isabelle CADIOU  
Pierre BABY (stagiaire)

### Pépinière conseils

Isabelle VANDERNOOT

### Maraîchage conseils

Stéphane ROLLAND (référent)  
Marie GIRAULT  
Camille LECLERC  
Serge MERCIER

### Arboriculture conseils

Yann OBERLE\*  
Sandrine OBERLE\*

## Pôle compétitivité technique agriculture biologique (PCTAB)

Responsable d'équipe  
Charlotte GLACHANT

### Conseils grandes cultures

Bertrand BACLE  
Rémi BAUDOIN  
Coline CAPRON

### Conseils maraîchage

Audrey COULON

### Conseils légumes de plein champ

Recrutement en cours

## Pôle MesParcelles

### Conseils spécialisés

David EYMARD  
Laurence GOUSSON

## Pôle Conventions

### Gestion conventions

## Pôle Expérimentation grandes cultures

### Expérimentateurs

Christophe BOISSET (référent)  
Hervé MARTIN

## CONTACTS

**Secrétariat :**  
agronomie@idf.chambagri.fr  
01.64.79.30.75 - 01.39.23.42.40

**Agriculture biologique :**  
pctab@idf.chambagri.fr



# SERVICE ECONOMIE - FILIERES

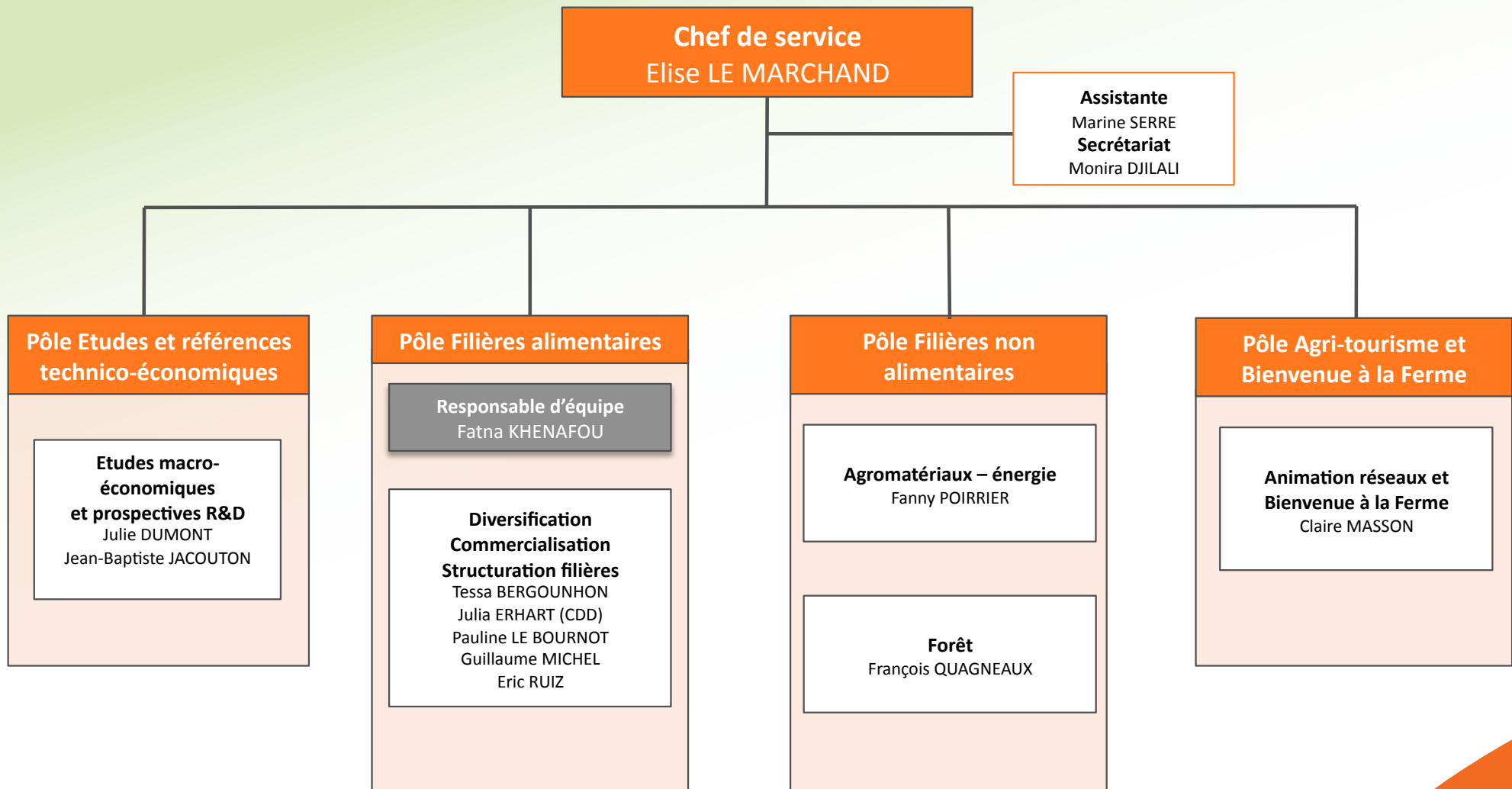

## CONTACT

**Secrétariat :**  
economie-filieres@idf.chambagri.fr  
01 39 23 42 17



# SERVICE ELEVAGE

SIE

GRDS

**Chef de service**  
Anne-Sophie RIOT

**Assistante**  
Stéphanie COLUCCI

**Correspondant**  
**Qualité ID-CPB**  
Thomas VENETIS

**Coordinatrice**  
Anne-Sophie RIOT

**Assistante**  
Emilie HIDALGO

**Responsable**  
**Qualité CPL et CPV**  
Thomas VENETIS

**Coordinatrice**  
Anne-Sophie RIOT

**Responsable**  
**Qualité OVS**  
Thomas VENETIS

## Pôle Conseil élevage

**Responsable d'équipe**  
Jean-Marc COJEAN

**Agents identification**  
**et CPB**  
Véronique ACHIN  
Séverine RAFROIDI

**Conseillers**  
**bovins lait**  
Alain TONNELIER  
Sylvain PENOT  
Bastien POUZET

**Conseiller**  
**sanitaire en**  
**élevage**  
**spécialisation**  
**bovins lait**  
Pierre HECKLY

**Conseillère**  
**bovins allaitants**  
Christine  
DUMAREST

**Conseiller**  
**Fourrages**  
Sylvain PENOT

**Conseillers caprins**  
**lait et robot de**  
**traite**  
Alain TONNELIER

**Conseiller sanitaire**  
**en élevage et**  
**conseiller**  
**technique ovins et**  
**volaille**  
Ahcène BOUKAÏBA

**Animateur**  
**Charte des**  
**bonnes**  
**pratiques**  
**d'élevage**  
Thomas VENETIS

## Pôle Conseil transformation

**Technicien**  
**fromager**  
Yann SIMON

**Conseillère**  
**hygiène**  
**transformation**  
**fermière**  
**viande**  
Thomas VENETIS

## Pôle Contrôle de performances lait

**Responsable d'équipe**  
Jean-Marc COJEAN

**Contrôleur**  
**bovins lait**  
Alain TONNELIER  
Sylvain PENOT  
Bastien POUZET

**Contrôleur**  
**caprins lait**  
Alain TONNELIER  
Sylvain PENOT

**Contrôleur**  
**machine à**  
**traire**  
Jean-Marc COJEAN

## Pôle Contrôle de performances viande

**Pesée bovins et**  
**pointeurs**  
**Charolais**  
Christine DUMAREST  
Sylvain PENOT

**Pesée ovins**  
Sylvain PENOT  
Séverine RAFROIDI

## Pôle PSE

**Vétérinaires**  
**conseil PSE**  
Ahcène BOUKAÏBA  
Pierre HECKLY

## Pôle Service commercial

**Commercial**  
Jean-Marc COJEAN

**Assistante**  
**commerciale**  
Emilie HIDALGO

## Pôle GRDS

**Responsable**  
**technique**  
Virginie FORTAT

**Technicienne**  
**sanitaire**  
Marion  
EMMECKER

**CONTACT**

**Secrétariat :**  
elevage@idf.chambagri.fr  
01 64 79 30 08



# SERVICE ENVIRONNEMENT

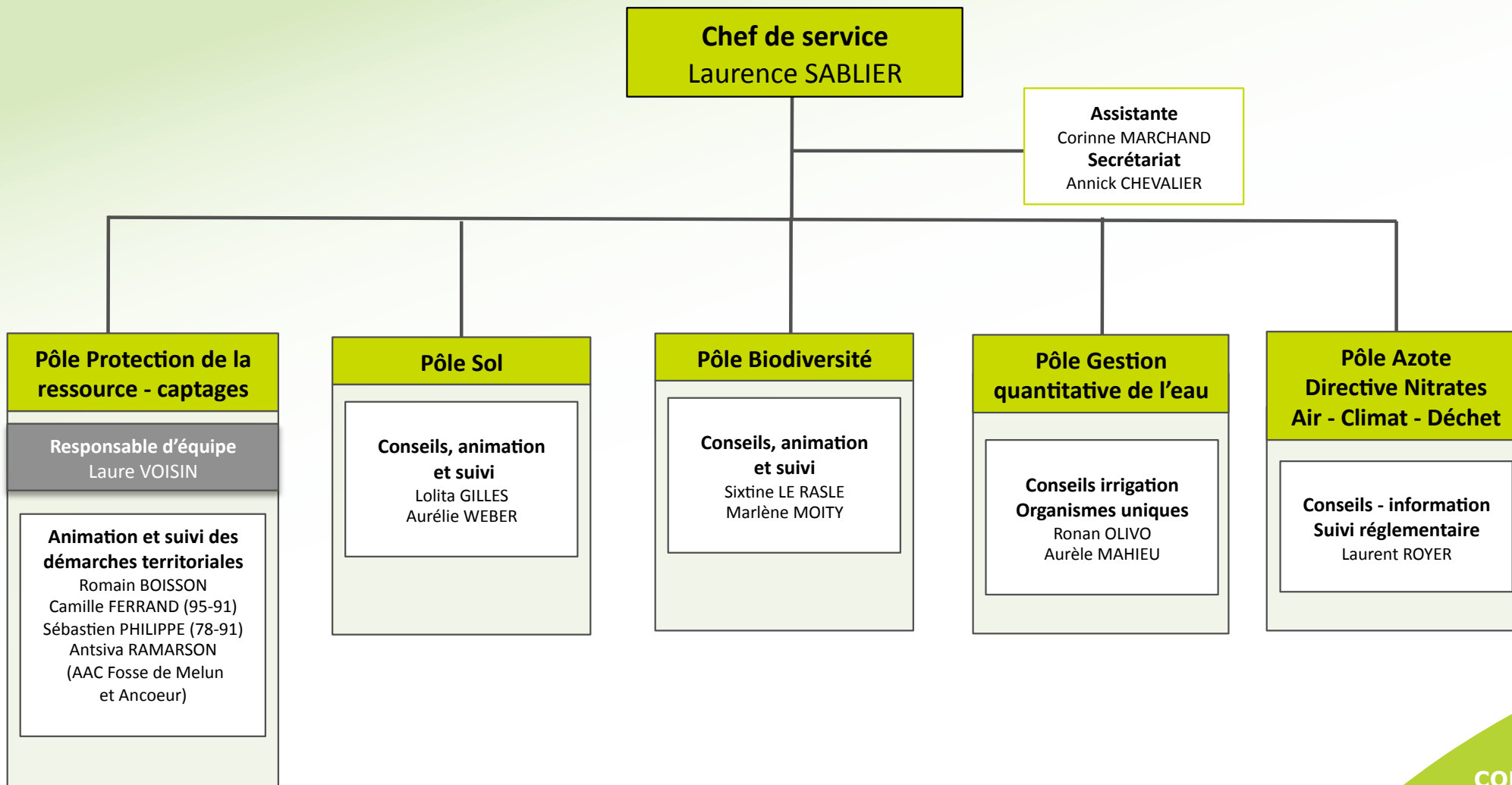

## CONTACT

**Secrétariat :**  
environnement@idf.chambagri.fr  
01 64 79 30 63



# SERVICE RELATIONS PUBLIQUES et COLLECTIVITES

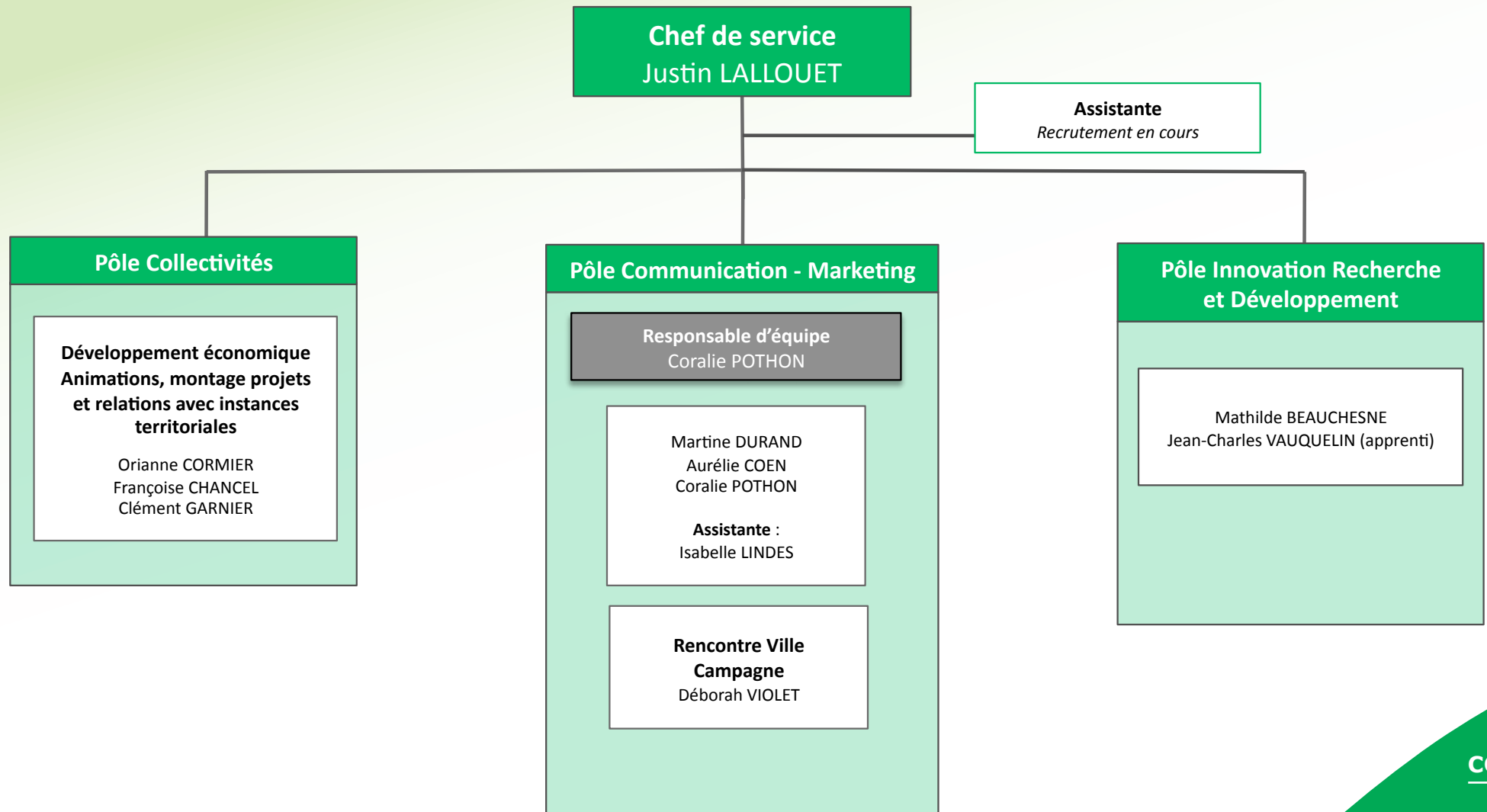

## CONTACT

**Communication** : 01.39.23.42.16  
communication@idf.chambagri.fr

**Innovation** : innovation@idf.chambagri.fr





# SERVICE TERRITOIRES

**Chef de service**  
Béatrice LABOIS-GUERARD

**Assistante**  
Emmanuelle SUZANNE

## Pôle Expropriation Foncier

**Responsable d'équipe**  
Expropriation – foncier Ouest Ile-de-France  
Ludovic DE MIRIBEL

**Expropriation – foncier**  
**Est Ile-de-France**  
Aline GUEGAN

## Pôle Aménagement Urbanisme

**Organisation territoriale**  
Abdelhamid ESSALHI (77)  
David HERMAN (78-91 hors PNR)  
Béatrice LABOIS-GUERARD (91 PNR-77  
sud-ouest)  
Pascal SIXT (93, 94, 95)

## Pôle Bureau d'études

**Développement**  
**Animation**  
**Conseils**  
Oriane CORMIER

## CONTACT

**Secrétariat :**  
territoires@idf.chambagri.fr  
01 64 79 30 71



# SERVICE VIE DE L'ENTREPRISE

**Chef de service**  
François du PATY

**Assistante**  
Nadine DEBRAY

## Pôle Installation - transmission

**Secrétariat**  
Nadine DEBRAY  
Sophie ORTEL

**Conseil accompagnement  
installation - transmission**  
Maxence FIEVET  
Blandine QUENTIN

**Accompagnement  
CUMA et ANEFA**  
Sophie ORTEL

## Pôle Gestion et stratégie d'entreprise

**Responsable d'équipe**  
Pierre-Jean MOÏA

**Conseil gestion**  
Alice CLIQUET  
Elodie LOPEZ  
Pierre-Jean MOÏA

**Assistante**  
Eléonore RAMBAUD

**Conseil juridique**  
Sophie FAUCHER  
Frédérique MILLOT

**Agridiff - calamités**  
*Recrutement en cours*

## Pôle Formations

**Responsable d'équipe**  
Fatna KHENAFOU

**Conseils formation**  
Maï CHAPELIN

**Trajectoire Avenir  
Coaching**  
Fatna KHENAFOU

## Pôle Accompagnement des exploitations, formalités administratives, CFE, aides aux agriculteurs

**Conseil CFE**  
Florence BRUN-FAILLE  
Sabine DUPAYAGE

**Accompagnement des exploitations**  
Sophie ARTRU

**Secrétariat**  
Isabelle GUYOT

**Conseils aides**  
Stéphane SALMON

**Secrétariat**  
Déborah VIOLET

## CONTACTS

**Service :**  
01 39 23 42 32  
entreprise@idf.chambagri.fr

**Conseil juridique :**  
01 39 23 42 36  
juridique@idf.chambagri.fr

**Dispositifs d'aides :** 01.42.36.78.05  
dispositifs-aides@idf.chambagri.fr